Département du CALVADOS (14)

Commune de

VIEUX PONT EN AUGE

PLAN LOCAL D'URBANISME

Elaboration du PLU

Vu pour être annexé à la délibération du Conseil Municipal en date du :

REGLEMENT GRAPHIQUE

PACT

1/5000eme

3.1

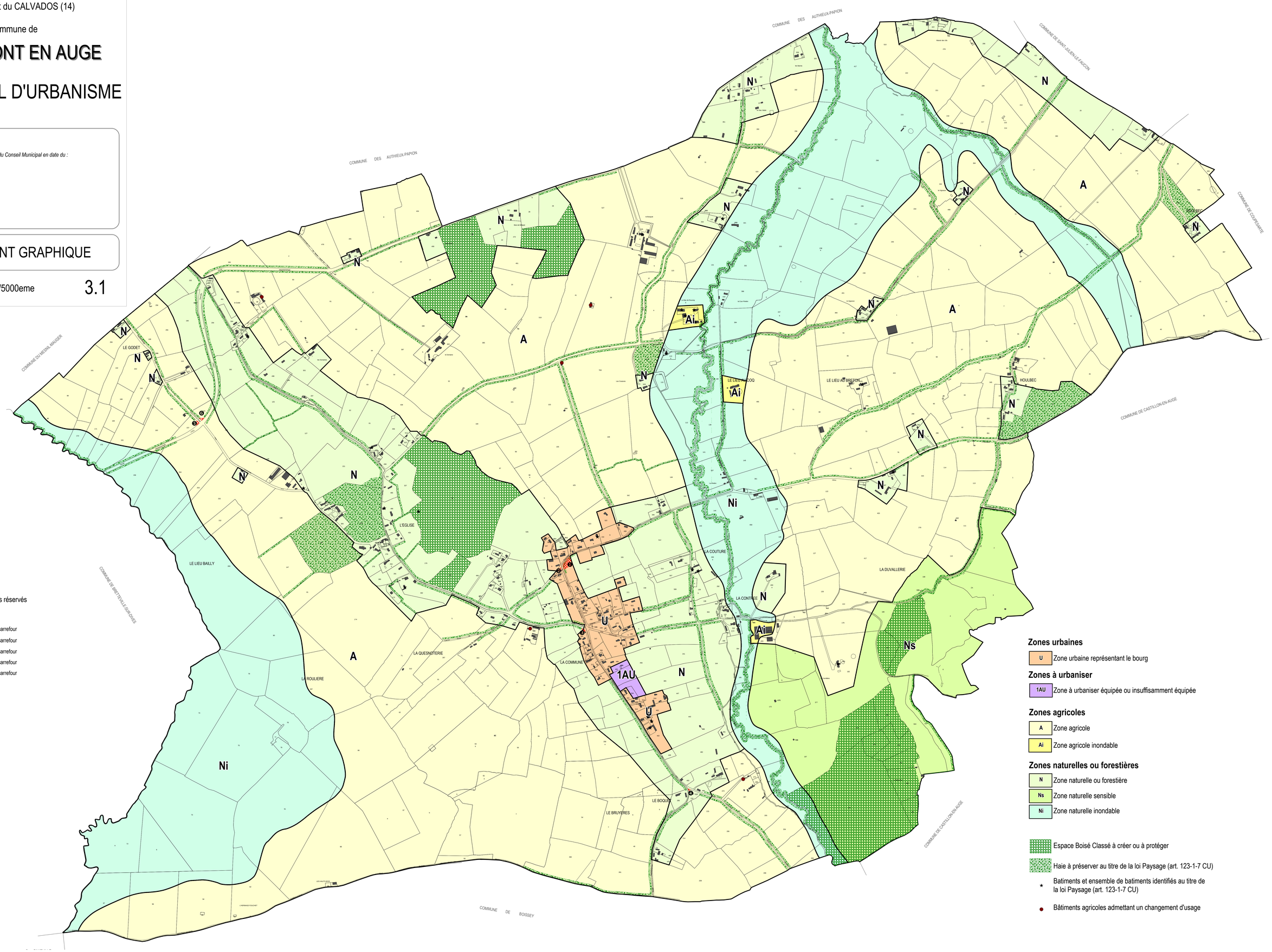

Emplacements réservés

1. Réserve incendie
2. Aménagement du carrefour
3. Aménagement du carrefour
4. Aménagement du carrefour
5. Aménagement du carrefour
6. Aménagement du carrefour

Zones urbaines

- U — Zone urbaine représentant le bourg

Zones à urbaniser

- 1AU — Zone à urbaniser équipée ou insuffisamment équipée

Zones agricoles

- A — Zone agricole
- Ai — Zone agricole inondable

Zones naturelles ou forestières

- N — Zone naturelle ou forestière
- Ns — Zone naturelle sensible
- Ni — Zone naturelle inondable

- Espace Boisé Classé à créer ou à protéger
- Haie à préserver au titre de la loi Paysage (art. 123-1-7 CU)
- Batiments et ensemble de batiments identifiés au titre de la loi Paysage (art. 123-1-7 CU)
- Bâtiments agricoles admettant un changement d'usage